PROJEKT ZAGOSPODAROWANIA TERENU

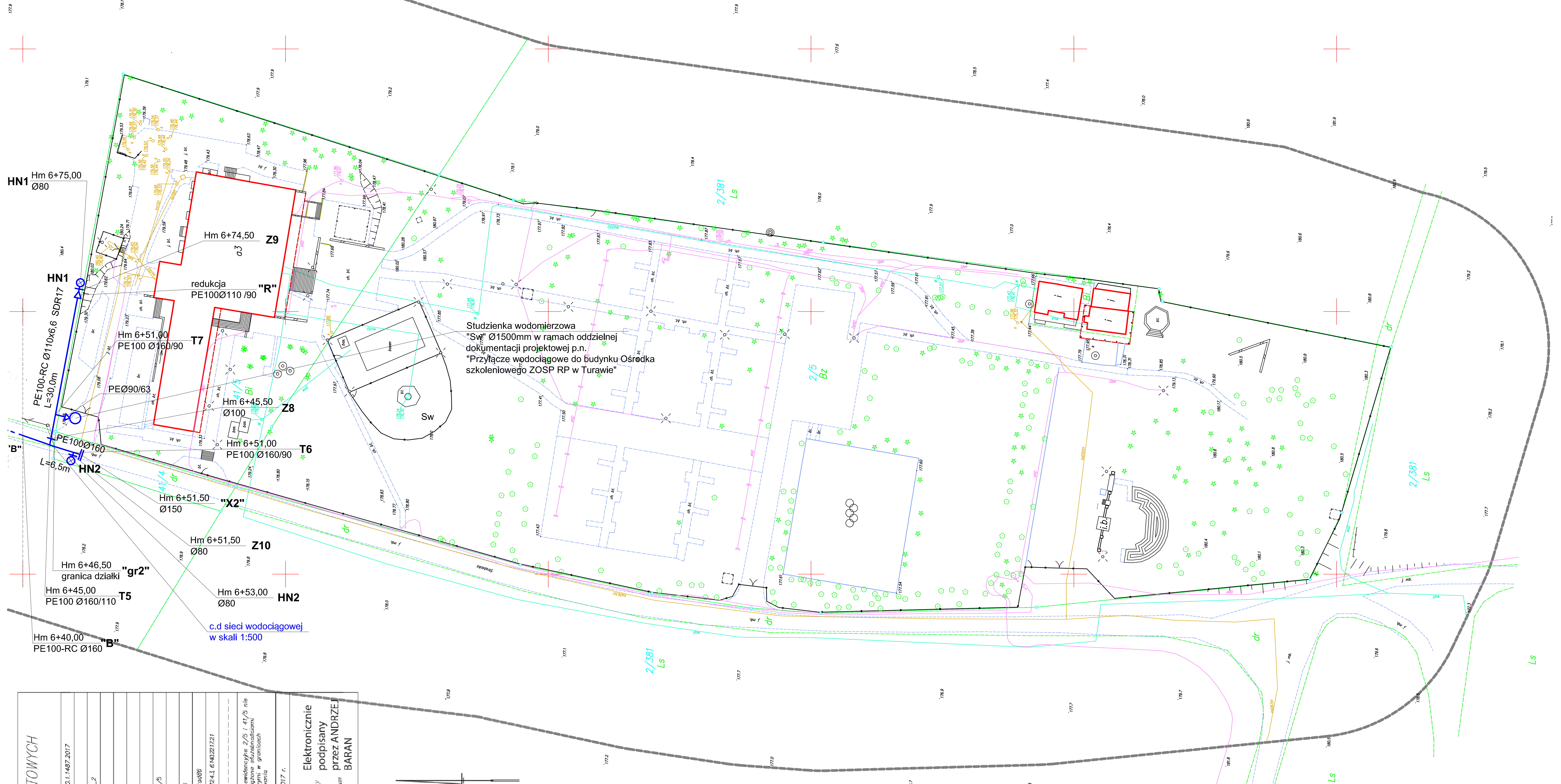

MAPA DO CELÓW PROJEKTOWYCH
arkusz 3 z 3

Oznaczenie kancelaryjne zgłoszenia pracy geodezyjnej		GK.6640.1.1487.2017
Nazwa miejscowości		Turawa
Jednostka ewidencyjna	identyfikator	160913_2
	nazwa	Turawa
Obręb ewidencyjny	identyfikator	0138
	nazwa	Turawa
Obiekt	karta mapy	7
	numery działek	2/5, 41/5
Skala mapy		1:500
Nazwa układu współrzędnych	prostokątnych płaskich	2000/6
	układu wysokości	Kronsztad86
Godło mapy zasadniczej	układ 2000	6.140221.24.3, 6.140221.7.21
Oznaczenie granic obszaru, który jest przedmiotem aktualizacji		----------
Informacje o służebnościach gruntowych mającychwpływ na zagospodarowanie gruntów, zlokalizowanych w granicy projektowanej inwestycji		Działki ewidencyjne 2/5 i 41/5 nie są obciążone służebnościami gruntowymi w granicach opracowania
Data opracowania mapy		11.08.2017 r.

Wykonawca
3dGeoScan
Mateusz Baran
ul. Karola Miarki 2/2
45-367 Opole
tel. +48 698339030
mail: biuro@3dgeoscan.pl

Elektronicznie podpisany przez Mateusz Baran

Geodeta uprawniony nr zaśw. 5174
mgr inż. Andrzej Baran

Elektronicznie podpisany przez ANDRZEJ BARAN

Wszystkie trwałe obiekty budowlane podlegają wytyczeniu oraz geodezyjnej inwentaryzacji przez jednostki wykonawstwa geodezyjnego.

Krzysztof Władysław Kimak

Elektronicznie podpisany przez Krzysztof Władysław Kimak
DN: c=PL, o=Starostwo Powiatowe w Opolu, serialNumber=PESEL:61052406213, cn=Krzysztof Władysław Kimak, postalAddress=1 Maja 29, 45-068 Opole, Polska, opolskie, givenName=Krzysztof Władysław, sn=Kimak
Data: 2017.11.23 09:56:21 +01'00'

ZAKRES OPRACOWANIA OBJĘTY RYS. NR 3

1) "B" ÷ "X2", L=11,50m (proj. sieć wodociągowa PE100 Ø160 - tranzyt)
2) "T5" ÷ "HN1", L=30,00m (doprowadzemoe rurociągu PE Ø110 do hydrantu HN1)
3) "T6" ÷ "HN2", L=2,00m (podłączenie hydrantu HN2)

Razem PE100 Ø160 L=43,50m

Ogółem projektowana sieć wodociągowa PE100 Ø160 (zakres rys. 1+2+3) L=683,50m

Uwaga:
Ozaczenia podano na rys. nr 1

INSTBOD inż. Lesław Bodyński
Zakład instalacji wodno - kanalizacyjnych, C.O., wentylacji i gazu

TEMAT:	Sieć wodociągowa PE Ø160 - część III zakres: od ul. Letniskowej (Rzędów) do ul. Strażackiej (Turawa)		STADIUM: PB/PW BRANŻA: Sanitarna
NAZWA RYSUNKU:	Projekt zagospodarowania terenu cz. III		Data: 12/2017
Projektant	inż. Lesław Bodyński	Nr upraw.: 195/82	Podpis:
Sprawdzający	mgr inż. Jerzy Król	Nr upraw.: 53/91/OP	Podpis:
Inwestor	Wodociągi i Kanalizacja Sp. z o.o. w Kotorzu Małym ul. 1-go Maja 5 46-045 Kotórz Mały przy partycypacji Związku Ochotniczych Straży Pożarnych Rzeczypospolitej Polskiej Zarząd Wykonawczy ul. Obożna 1 00-340 Warszawa	SKALA: 1:500	NR: 3